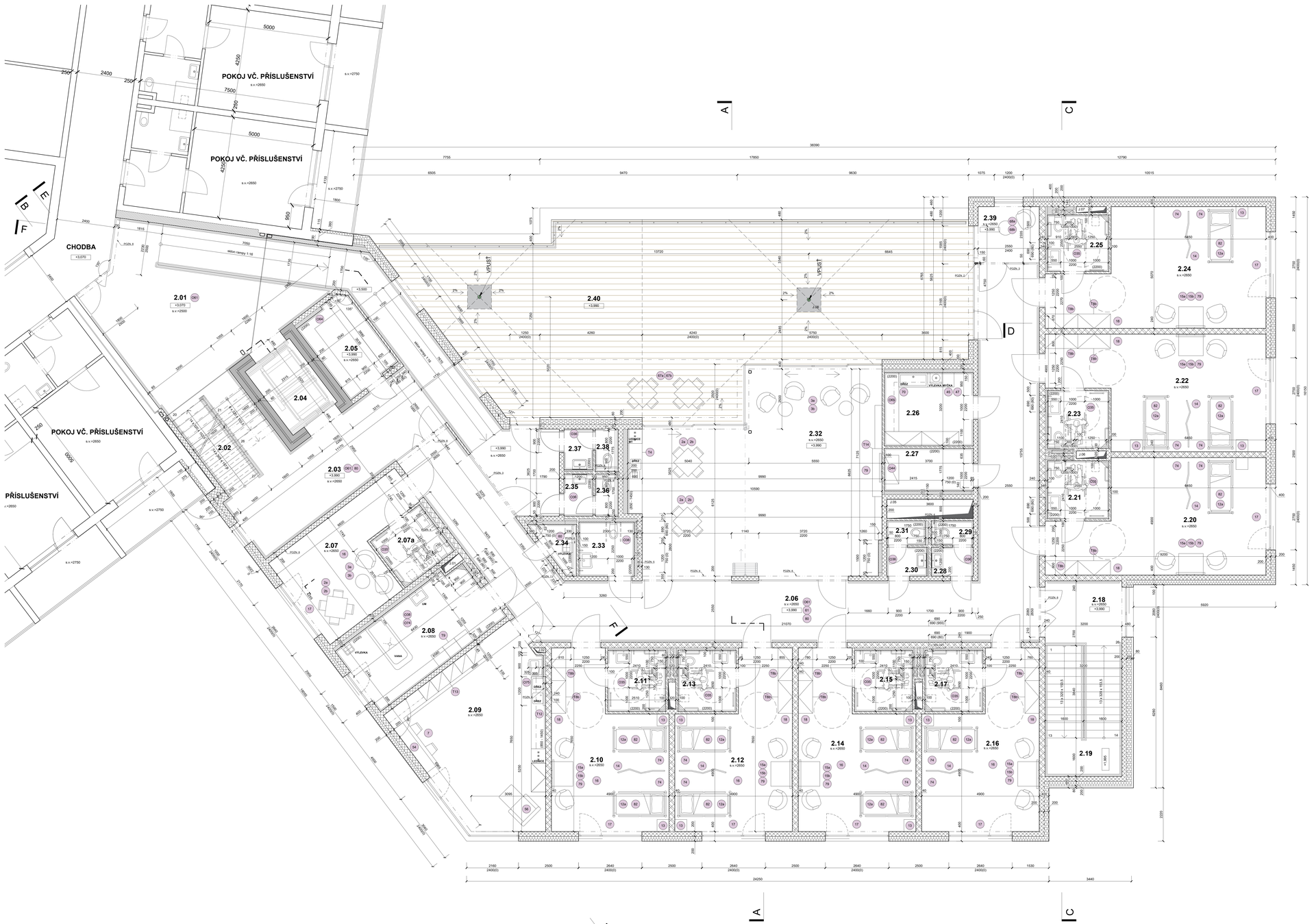

POZNÁMKY:
- VÝKLADEM A CHARAKTERU STAVBY JE NUTNÉ VEŠKERÉ ROZMĚRY OVĚŘOVAT NA STAVBĚ
- PŘED ZAHÁJENÍM ZEMNÍCH PRACÍ NUTNO VYZVAT SPRÁVCE PODZEM. SÍTÍ K VYTYČENÍ POLOHY SÍTÍ A ZEMNÍ PRÁCE V BLÍZKOSTI PODZEM. VEDENÍ PROVÁDĚT ZA DOZORU TĚCHTO SPRÁVCŮ
- TATO DOKUMENTACE JE VYPRACOVÁNA VE STUPNI PROVÁDĚCÍ DOKUMENTACE A NEMAPRAZUJE REALIZAČNÍ ANI DŘEVNÍKOVÝ DOKUMENTACI.
- PŘED ZAHÁJENÍM ZEMNÍCH PRACÍ PROVEDENÍM JE TŘEBA PROVĚŘIT ZMĚNY A ODCHYLKY VE PROVEDENÍ PROJEKTU STAVBY OPROTI TÉTO DOKUMENTACI POKUD TYTO ZMĚNY A ODCHYLKY NASTANOU - NUTNÉ PROJEDNAT S ZHOTOVITELEM VÝROBNÍ DOKUMENTACE KONTAKTOVAT ZODPOVĚDNÉHO PROJEKTANTA.
- KONSTRUKCE JSOU KRESLENY A KÓTOVÁNY BEZ POVRCHOVÝCH ÚPRAV
- VEŠKERÉ ODCHYLKY OD TÉTO DOKUMENTACE, KTERÉ BUDOU ZJIŠTĚNY BĚHEM STAVBY, BUDOU NEPRODLENĚ ŘEŠENY VE SPOLUPRÁCI SE ZODPOVĚDNÝM PROJEKTANTEM.
- VEŠKERÉ ROZMĚRY JE NUTNÉ OVĚŘIT NA STAVBĚ. ZMĚNY ROZMĚRŮ MOHOU NASTAT DOTČENÉ ČÁSTI STÁVAJÍCÍHO OBJEKTU (RUŠOV LINIE) ŠIŘÍMĚ ZAHNUTÉ KPOD U HLAVOTVARU VEŠKERÉ INSTALACE
- BOURANÉ NOSNÝCH KONSTRUKCÍ JEN S PŘEDCHOZÍM STATICKÝM ZAJIŠTĚNÍM DLE STATICKÉ ČÁSTI. V PŘÍPADĚ NEBIONVALIDITI NEPRODLENĚ KONTAKTOVAT PROJEKTANTA STATIKA.
- NEOBJAJOU SOUČÁSTÍ DOKUMENTACE JE TECHNICKÁ ZPRÁVA, TABULKY SKLADEB, KNIHY SPECIFIKACÍ A DETAILŮ
- V KONSTRUKCÍCH S POŽADOVANOU POŽÁRNÍ NEBO AKUSTICKOU ODOLNOSTÍ NUTNO DBÁT NA SPRÁVNÉ PROVEDENÍ VÝROBKY DLE POŽADAVKŮ BEZPEČNOSTNÍHO ŘEŠENÍ A AKUSTICKÉ STUDIE.
- VEŠKERÉ PROSTUPY MEZI POŽÁRNÍMI ÚSEKY BUDOU PROTIPOŽÁRNĚ UTĚSNĚNY A OZNAČENY
- HRANY OMÍTANÝCH KONSTRUKCÍ BUDOU VYZTUŽENY HLINÍKOVÝMI NÁROŽNÍKY PODOMÍTKOVÝMI PROFILY
- VEŠKERÉ PROFILY V NOSNÝCH STĚNÁCH A STROPECH DO VELIKOSTI 150/150MM, KTERÉ NEJSOU NAZNAČENY V DOKUMENTACI BUDOU DODATEČNĚ VRTÁNY
- VEŠKERÉ REVIZNÍ OTVORY V PODHLEDECH A INSTALAČNÍCH ŠACHTÁCH BUDOU PROVEDENY DLE POŽADAVKŮ JEDNOTLIVÝCH PROFESÍ. V KONSTRUKCÍCH S POŽADOVANOU POŽÁRNÍ NEBO AKUSTICKOU ODOLNOSTÍ NUTNO OBADÝ TAKTO ATESTOVANÉ VÝROBKY
- VEŠKERÉ SDK KASTLATY PRO ZAVLOŽENÍ INSTALACÍ BUDOU PROVEDENY DLE POŽADAVKŮ JEDNOTLIVÝCH PROFESÍ
- VEŠKERÉ ROZMĚRY PROJEKTANTEM JSOU NAVRŽENY JAKO KVALITATIVNĚ MINIMÁLNÍ
- ROZMĚRY MÍSTNOSTÍ S KERAMICKÝM OBKLADEM MUSÍ BÝT PROVEDENY S MINIMÁLNÍ ROZMĚROVOU TOLERANCÍ S OHLEDEM NA SPÁROŘEZY, KDYŽ NA VÝKRESECH ODPOVÍDAJÍ ROZMĚRŮM CELÝCH POVRCHŮ
- SDK KONSTRUKCE BUDOU V MÍSTĚ ZAVEŠOVÁNÍ HMOTNÝCH PRVKŮ (SVĚTLA, ZAŘIZOVACÍ PŘEDMĚTY APOD.) PŘEVEDENA S VYZTUŽENÍM NOSNÉ KONSTRUKCE DLE TECHNOLOGICKÉHO PŘEDPISU VÝROBCE.
- STĚNY A KONSTRUKCE BUDOU OPATŘENY SYSTÉMOVOU ROHOVOU LIŠTOU
- STAVEBNÍ OTVOR PRO INTERIÉROVÉ DVEŘE BUDE PROVEDEN DLE POŽADAVKŮ DODAVATELE DVEŘÍ V TÉTO DOKUMENTACI JE UVAŽOVÁNO SE STAVEBNÍM OTVOREM = PROCHOZÍ ROZMĚR+50MM NA KAŽDOU STRANU (ŠÍŘKA +100MM, VÝŠKA +50MM)

LEGENDA MÍSTNOSTÍ

Č.m	NÁZEV MÍSTNOSTI	PLOCHA	OZN. MÍST.	POVRCHY A ÚPRAVY									POZNÁMKA
				PODLAHA			STĚNY			STROPY			
				MATL. VRSTVY	OZN. POVRCH	OZN. SKL.	OMÍTAJÍ ÚPRAVY	OZN. POVRCH	OZN. SKL.	FINÁLNÍ ÚPRAVA	OZN. POVRCH	OZN. SKL.	
2.01	CHODBA	79,7	P-3	VINYL (LINOLEUM)	A	0,1 + 0,1	OMÍTKA + MALBA	H	C-1	SDK+MALBA			
2.02	SCHODIŠTĚ	10,8	P-6	VINYL (LINOLEUM)	A	S-1	OMÍTKA + MALBA	H	C-1	SDK+MALBA			
2.03	CHODBA	30,8	P-3	VINYL (LINOLEUM)	A	S-1	OMÍTKA + MALBA	H	C-1	SDK+MALBA			
2.04	VÝTAH	7,7	P-5	-			-			-			
2.05	ČISTÉ PRÁDLO	5,8	P-3	VINYL (LINOLEUM)	A	S-2 + 0,1	KERAMICKÝ OBKLADOMÍTKA + MALBA	G+H	C-1	SDK+MALBA			
2.06	CHODBA	108,2	P-3	VINYL (LINOLEUM)	A	S-1	OMÍTKA + MALBA	H	C-1	SDK+MALBA			
2.07	MÍSTNOST PRO ÚKLID (VÝVEDNÍ PORTÁLŮ/BOTY)	23,1	P-3	VINYL (LINOLEUM)	C	S-1	OMÍTKA + MALBA	H	C-1	SDK+MALBA			
2.07a	KOUPELNA	6,1	P-4	VINYL (LINOLEUM)	D	S-2	KERAMICKÝ OBKLADOMÍTKA + MALBA	F+H	C-1	SDK+MALBA			
2.08	ASISTOVANÁ LÁZEŇ	20,2	P-4	VINYL (LINOLEUM)	D	S-2	KERAMICKÝ OBKLADOMÍTKA + MALBA	F+H	C-1	SDK+MALBA			
2.09	RECEPCNÍ	39,7	P-3	VINYL (LINOLEUM)	A	S-1	OMÍTKA + MALBA	H	C-1	SDK+MALBA			
2.10	DVOULŮŽKOVÝ POKOJ	30,2	P-3	VINYL (LINOLEUM)	B	S-1	OMÍTKA + MALBA	H	C-1	SDK+MALBA			
2.11	KOUPELNA	6,1	P-4	VINYL (LINOLEUM)	D	S-1	KERAMICKÝ OBKLADOMÍTKA + MALBA	G+H	C-1	SDK+MALBA			
2.12	DVOULŮŽKOVÝ POKOJ	30,2	P-3	VINYL (LINOLEUM)	B	S-1	OMÍTKA + MALBA	H	C-1	SDK+MALBA			
2.13	KOUPELNA	6,1	P-4	VINYL (LINOLEUM)	D	S-2	KERAMICKÝ OBKLADOMÍTKA + MALBA	G+H	C-1	SDK+MALBA			
2.14	DVOULŮŽKOVÝ POKOJ	30,2	P-3	VINYL (LINOLEUM)	B	S-1	OMÍTKA + MALBA	H	C-1	SDK+MALBA			
2.15	KOUPELNA	6,1	P-4	VINYL (LINOLEUM)	D	S-2	KERAMICKÝ OBKLADOMÍTKA + MALBA	G+H	C-1	SDK+MALBA			
2.16	DVOULŮŽKOVÝ POKOJ	30,2	P-3	VINYL (LINOLEUM)	B	S-1	OMÍTKA + MALBA	H	C-1	SDK+MALBA			
2.17	KOUPELNA	6,1	P-4	VINYL (LINOLEUM)	D	S-2	KERAMICKÝ OBKLADOMÍTKA + MALBA	G+H	C-1	SDK+MALBA			
2.18	CHODBA	6,6	P-3	VINYL (LINOLEUM)	A	S-1	OMÍTKA + MALBA	H	C-1	SDK+MALBA			
2.19	SCHODIŠTĚ	17,4	P-6	VINYL (LINOLEUM)	A	S-1	OMÍTKA + MALBA	H	C-1 + C-3	SDK+MALBA OMÍTKA+MALBA LBA			
2.20	DVOULŮŽKOVÝ POKOJ	37,8	P-3	VINYL (LINOLEUM)	B	S-1	OMÍTKA + MALBA	H	C-1	SDK+MALBA			
2.21	KOUPELNA	6,1	P-4	VINYL (LINOLEUM)	D	S-2	KERAMICKÝ OBKLADOMÍTKA + MALBA	G+H	C-1	SDK+MALBA			
2.22	DVOULŮŽKOVÝ POKOJ	37,8	P-3	VINYL (LINOLEUM)	B	S-1	OMÍTKA + MALBA	H	C-1	SDK+MALBA			
2.23	KOUPELNA	6,1	P-4	VINYL (LINOLEUM)	D	S-2	KERAMICKÝ OBKLADOMÍTKA + MALBA	G+H	C-1	SDK+MALBA			
2.24	DVOULŮŽKOVÝ POKOJ	38,9	P-3	VINYL (LINOLEUM)	B	S-1	OMÍTKA + MALBA	H	C-1	SDK+MALBA			
2.25	KOUPELNA	6,0	P-4	VINYL (LINOLEUM)	D	S-2	KERAMICKÝ OBKLADOMÍTKA + MALBA	G+H	C-1	SDK+MALBA			
2.26	ČISTÉ PRÁDLO MÍSTNOST	11,8	P-4	VINYL (LINOLEUM)	D	S-2	KERAMICKÝ OBKLADOMÍTKA + MALBA	G+H	C-1	SDK+MALBA			
2.27	ŠPINAVÉ PRÁDLO	6,6	P-3	VINYL (LINOLEUM)	A	S-2 + 0,1	KERAMICKÝ OBKLADOMÍTKA + MALBA	G+H	C-1	SDK+MALBA			
2.28	PŘEDSÍŇ WC	2,1	P-4	VINYL (LINOLEUM)	D	S-2	KERAMICKÝ OBKLADOMÍTKA + MALBA	F+H	C-1	SDK+MALBA			
2.29	WC	1,6	P-4	VINYL (LINOLEUM)	D	S-2	KERAMICKÝ OBKLADOMÍTKA + MALBA	F+H	C-1	SDK+MALBA			
2.30	PŘEDSÍŇ WC	2,0	P-4	VINYL (LINOLEUM)	D	S-2	KERAMICKÝ OBKLADOMÍTKA + MALBA	F+H	C-1	SDK+MALBA			
2.31	WC	1,6	P-4	VINYL (LINOLEUM)	D	S-2	KERAMICKÝ OBKLADOMÍTKA + MALBA	F+H	C-1	SDK+MALBA			
2.32	DENNÍ MÍSTNOST	77,0	P-3	VINYL (LINOLEUM)	C	S-1	OMÍTKA + MALBA	H	C-1	SDK+MALBA			
2.33	WC - INV.	5,2	P-4	VINYL (LINOLEUM)	D	S-2	KERAMICKÝ OBKLADOMÍTKA + MALBA	F+H	C-1	SDK+MALBA			
2.34	ÚKLIDOVÁ MÍSTNOST	2,4	P-4	VINYL (LINOLEUM)	D	S-2	KERAMICKÝ OBKLADOMÍTKA + MALBA	G+H	C-1	SDK+MALBA			
2.35	PŘEDSÍŇ WC	2,1	P-4	VINYL (LINOLEUM)	D	S-2	KERAMICKÝ OBKLADOMÍTKA + MALBA	F+H	C-1	SDK+MALBA			
2.36	WC - NÁVŠTĚVNÍCKÉ	1,5	P-4	VINYL (LINOLEUM)	D	S-2	KERAMICKÝ OBKLADOMÍTKA + MALBA	F+H	C-1	SDK+MALBA			
2.37	PŘEDSÍŇ WC	2,0	P-4	VINYL (LINOLEUM)	D	S-2	KERAMICKÝ OBKLADOMÍTKA + MALBA	F+H	C-1	SDK+MALBA			
2.38	WC - NÁVŠTĚVNÍCKÉ	1,5	P-4	VINYL (LINOLEUM)	D	S-2	KERAMICKÝ OBKLADOMÍTKA + MALBA	F+H	C-1	SDK+MALBA			
2.39	KUŘÁRNA	6,0	P-3	VINYL (LINOLEUM)	C	S-1	OMÍTKA + MALBA	H	C-1	SDK+MALBA			
PLOCHA CELKEM		758,8											
2.40	TERASA	194,3	TT	TERASOVÁ PRKNA			-			CE-1	-		
PLOCHA CELKEM		915,9											

LEGENDA MATERIÁLŮ:

- STAVEBNÍ KONSTRUKCE
- ŽELEZOBETONOVÉ KONSTRUKCE
- ZDIVO NAPŘ.REF VYR. VAPIS QUADRO 200, OBJEM HM. 2200 kg/m³, NA SYSTÉMOVOU TENKOVRSTVOU MALTU TL. 250 mm
- ZDIVO NAPŘ.REF VYR. VAPIS QUADRO 240, OBJEM HM. 2000 kg/m³, NA SYSTÉMOVOU TENKOVRSTVOU MALTU TL. 240 mm
- PŘÍČKA NAPŘ.REF VYR. MJ.TIGPS VG-DIAMANT 100 mm, OBJEM HM. 1200 kg/m³ (P ≤ m= min60), SRN OBJEM HM. 1200 kg/m³ PRŮZNÉ ULOŽENÍ TL. 100mm
- PŘÍČKA A PŘEDSTĚNÍ Z SDK NEBO POROBETONOVÉ TVÁRNICE
- TEPELNÁ IZOLACE - EPS TL. 200, 140, 120, 100 mm
- MINERÁLNÍ TEPELNÁ IZOLACE TL. 80 mm

LEGENDA OSTATNÍ:

- TERASA

LEGENDA POVRCHŮ:

- A1 - PVC rel. vip - PVC Gerflor MIPOLAM ELI - odstín 4101 Quartz
- A - PVC rel. vip - PVC Gerflor MIPOLAM PLANET - odstín 5412 Moon Stone
- B - PVC rel. vip - PVC Gerflor MIPOLAM PLANET - odstín 5403 Moon Oval
- C - PVC rel. vip - PVC Gerflor MIPOLAM PLANET - odstín 5406 Intense Indigo
- D - PVC rel. vip - PVC Gerflor TARKAPIÉ ULTRA - odstín 8701 Opal
- E - keramická dlažba 300x300mm, odstín to bedá ref. vp - Rako Dlažba TAURUS COLOR D3 Light Grey
- F - keramický obklad 300x300mm, ref. vp - Rako Extra, skořicová kost, mat
- G - keramický obklad 200x200mm, odstín světle bedá ref. vp - Rako Obkladačka COLOR TWO
- H - malba bílá omyvatelná
- I - keramický obklad 300x600mm, ref. vp - Rako COLOR TAAR15503 olivová, neglazovaná dlažba, světle bedá

LEGENDA BUBLIN:

- Ok - BUBLINY OSTATNÍ PRVKY
- Tk - BUBLINY TRUHLÁŘSKÉ PRVKY
- V - BUBLINY INTERIÉROVÉHO VYBAVENÍ

PŘED ZAHÁJENÍM ZEMNÍCH PRACÍ NUTNO VYZVAT SPRÁVCE PODZEM. SÍTÍ K VYTYČENÍ POLOHY SÍTÍ A ZEMNÍ PRÁCE V BLÍZKOSTI PODZEM. VEDENÍ PROVÁDĚT ZA DOZORU TĚCHTO SPRÁVCŮ

± 0,000 = 1,0P (nivelní systém) = 236,18 m n.m. (Bpv)

Sibre s.r.o.	název a místo stavby	Rozšíření objektu Domov u Anežky Lutěnice - "VYBAVENÍ"	
		parc.č. st. 443, 462/122, k.ú. Lutěnice ul. Nová 303, Lutěnice	
generální projektant a autor:	investor:	Domov u Anežky Lutěnice, příspěvková organizace obce	
Ing. Radek Krýza	část:	D.1.1 - ARCHITEKTONICKO STAVEBNÍ ČÁST	
Ing. arch. Veronika Kuthenová	zhlíb. ⊿:	Ing. Radek Krýza	
Ing. arch. Barbora Fumanová	výkres:	PŮDORYS 2.NP - NAVRŽENÉ ŘEŠENÍ	
Jakub Strnad	stupeň:	DOKUMENTACE PRO PROVÁDĚNÍ STAVBY (DPS)	
datum: 04/2023	měřítko: 1:50	paré:	číslo výkresu: LUS_DPS_D.1.1_102_00

PŮDORYS 2NP